



 My Duty
Collect

MY DUTY COLLECT

Taxes douanières & solutions



Le commerce transfrontalier et le commerce omnicanal sont les moteurs d'une croissance importante dans l'économie mondiale actuelle. Le commerce électronique et les ventes en ligne connaissent une croissance exponentielle; tandis qu'en parallèle, le secteur mondial du commerce électronique subit une transformation numérique rapide et des changements réglementaires.

Les changements réglementaires tels que

l'harmonisation de la TVA de l'UE, le Brexit et le Stop Act introduisent des coûts et une complexité supplémentaires dans la chaîne d'approvisionnement numérique pour les commerçants, les consommateurs, les entreprises postales et d'expédition.

Comprendre et rester à jour et se conformer aux règles du commerce mondial, tout en ayant accès à des outils efficaces d'expédition, de classification et de calcul des taxes sont des ingrédients essentiels pour réussir dans l'ère du numérique.

En se basant sur cette compréhension; MyDutyCollect a développé une suite complète de solutions de classification, de calcul, de paiement et d'automatisation douanière conçues pour soutenir les entreprises engagées dans le commerce électronique, la logistique et la chaîne d'approvisionnement.

Nos solutions intelligentes sont conçues avec une logique holistique et globale, pour être évolutives et modulaires, et pour répondre aux besoins des clients et des entreprises aujourd'hui et à l'avenir.

Trajet du colis

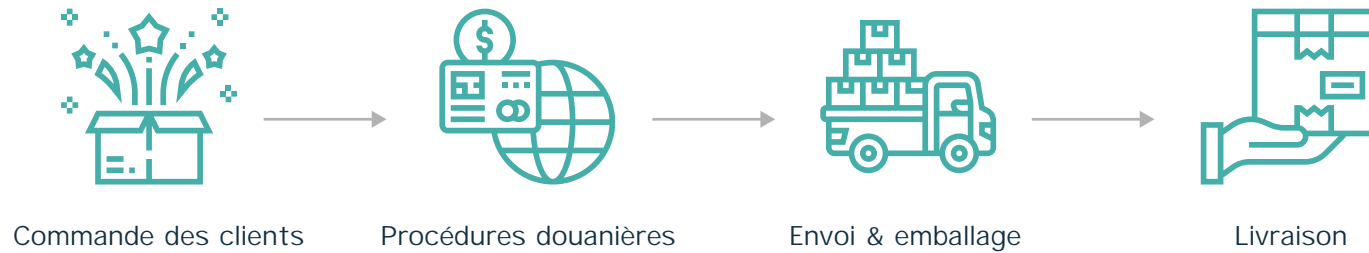

Classification HS, Calcul du Coût au Débarquement, droits & taxes, IOSS, gestion des paiements

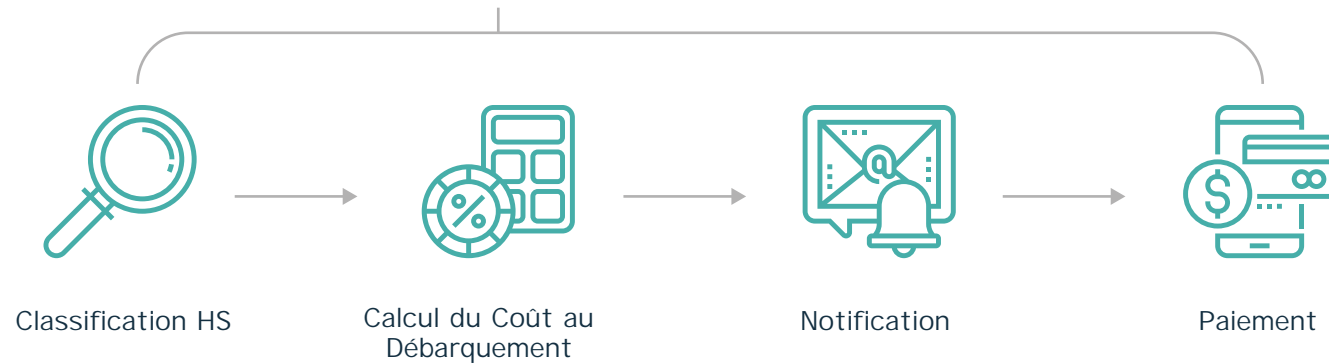

CALCUL DU COÛT AU DÉBARQUEMENT

La définition du coût au débarquement désigne la somme totale des coûts d'un vendeur associés à un produit, à partir de la production jusqu'au moment où les articles sont livrés au client.

Ce coût est constitué de tous les coûts associés, tels que les taxes, l'assurance, la conversion des devises et les frais de manutention. Le calcul du coût au débarquement est généralement utilisé pour les

articles transfrontaliers/ expédiés à l'international. Conversion de devises et documentation d'expédition requis.

Le système API de MDC pour le Calcul du Coût au Débarquement est parfait pour les commerçants qui expédient des produits à l'étranger et doivent faire face à toute la charge du calcul des taxes.

Lors du calcul des Coût au Débarquement, le logiciel peut considérer:

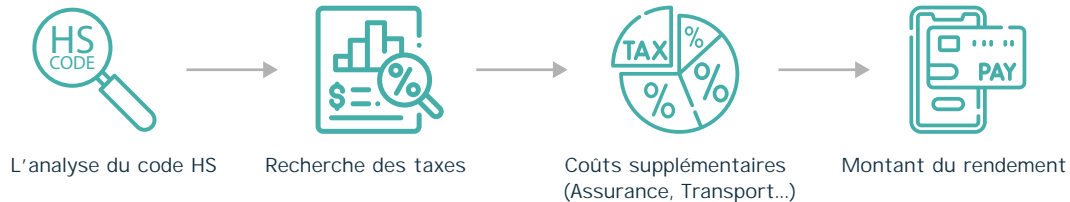

Les coûts d'expédition
Obligations applicables
Taxes et frais
Assurances
Conversion des devises
Domaines réglementaires
Frais de manutention
Tâches supplémentaires

Restreint signifie que des licences spéciales ou des permis sont nécessaires auprès d'une agence fédérale avant que l'article ne soit autorisé à entrer sur le territoire. Voici quelques exemples d'articles soumis à des restrictions: les armes à feu, certains fruits et légumes, les produits d'origine animale, les sous-produits d'origine animale et certains animaux.

Les listes peuvent varier d'une nation à une autre en fonction de la culture, des principes, de la religion, etc. À cette fin, MDC a développé un système d'automatisation permettant de filtrer les produits restreints et interdits pour chaque pays. Cet outil peut être implémenté par l'API à différentes étapes du processus d'achat ou d'expédition afin de faciliter la conformité.

De temps à autre, les pays peuvent ajouter ou supprimer des marchandises de la liste des importations restreintes et interdites. Il est important de rester à jour afin d'éviter le moindre problème lors de l'exportation ou de l'importation des marchandises.

Les listes MDC sont contrôlées et sont constamment mises à jour pour se conformer aux changements réglementaires mondiaux. Le logiciel peut également faire la différence entre les Marchandises Restreintes et Interdites, et recommander la documentation appropriée qui peut être requise.

Alors que le premier requiert une autorisation légale sous la forme de licence/permis pour entrer dans un pays, le second est strictement interdit d'importation en toutes circonstances.



Marchandises



Scanner de système



Drapeau de retour



ARTICLES RESTREINTS ET INTERDITS

CONTRÔLE DES PERSONNES SIGNALÉES

Également connu sous le nom de Commerce Refusé, le contrôle des personnes signalées est un terme général désignant les entreprises/ personnes qui filtrent les clients ou les acheteurs de leurs produits pour s'assurer qu'ils ne fassent l'objet d'aucune sanction ou limitation dans la vente. Aux États-Unis, le Département d'État, le Département du Commerce et le Département du Trésor sont chargés de publier des listes de personnes, d'entreprises et d'autres organisations qui ne sont pas considérées comme fiables pour le commerce et les affaires. Ces listes sont utilisées par les sociétés et les hommes d'affaires du monde entier.

Le contrôle des personnes signalées est principalement entrepris pour se conformer aux lois et règlements internationaux mais aussi pour aider les entreprises à se familiariser avec les personnes avec lesquelles elles font des affaires.

Aujourd'hui, les contrôles à l'exportation sont davantage ciblés sur des entités et des individus spécifiques susceptibles d'avoir enfreint d'une manière ou d'une autre les réglementations internationales, la fraude, le terrorisme ou la criminalité financière.

Afin de garantir l'intégrité des clients, des fournisseurs, des partenaires et des employés, notre API simplifie le commerce mondial et les mécanismes de conformité commerciale en se concentrant sur l'automatisation de l'expérience utilisateur et des processus commerciaux afin de garantir des niveaux élevés de conformité commerciale. Le logiciel parcourt des listes de clients et d'entités pour rechercher des informations permettant de savoir si d'éventuels partenaires répondent à votre profil d'engagement et à vos exigences de conformité.



AnalyseClient/
Acheteur



Scanner de système



Drapeau de retour



Le moteur API de MDC peut examiner:

- Vendeurs
- Fournisseurs
- Clients
- Collaborateurs de recherche

Calcul de la TVA/des taxes et des droits de douane basé sur le cloud, solution d'automatisation des notifications et des paiements, offrant aux clients la flexibilité d'automatiser et de rationaliser la collecte des taxes et des frais de douane afin de:

Augmenter le nombre de premières livraisons et l'efficacité de la livraison des colis.

Augmenter et accélérer les délais de recouvrement des paiements de taxes et de douanes.

Fournir aux commerçants, aux clients et aux autorités douanières des informations et une transparence en temps réel concernant les paiements de taxes et de droits de douane.

Faciliter l'accès des consommateurs aux rapports relatifs à l'historique des paiements fiscaux et douaniers.

Permettre aux utilisateurs de la plateforme de contrôler leurs transactions et leurs rapports.

Donner la possibilité aux clients d'accélérer les remboursements et les rapports associés.

Faciliter les intégrations API avec des plateformes tierces.

Options multilingues pour des marchés sélectionnés.

Options de paiement multidevises .
Facilité de vérification des documents et des preuves d'achat.

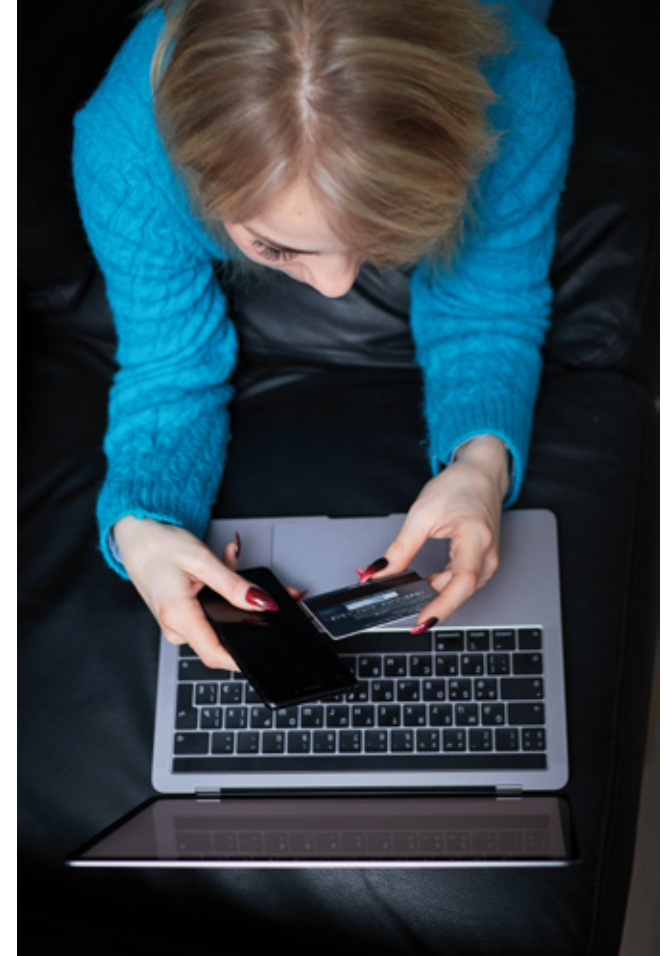

NOTIFICATION AUX CLIENTS & GESTION DES PAIEMENTS

VALIDATION DE LA TVA IOSS

L'API TVA automatisée de MDC fonctionne de façon intelligente en conformité avec les dernières règles stipulées pour l'UE (TVA) et l'Import One-Stop Shop (IOSS) dans les transactions des commerces électroniques.

Notre système de validation IOSS de la TVA est conçu pour valider la conformité des commerçants et des plates-formes commerciales et pour aider les utilisateurs à éviter les activités illégitimes ou frauduleuses en rapport avec la conformité fiscale de l'UE.

Les ventes transfrontalières vers l'UE réalisées par des vendeurs de pays tiers commenceront à suivre le principe de destination à partir du 1er juillet 2021. Cela signifie que le taux de TVA à appliquer sera celui du consommateur final.

Ces changements de règles sont motivés par une tentative de réduire les montants massifs de fraude en matière de TVA au sein de l'UE chaque année, et d'uniformiser les règles du système pour les entreprises basées dans l'UE. Dans l'état actuel des choses, de nombreux commerçants en ligne parviennent à trouver des moyens d'échapper au système de taxation actuel.

Le nouveau système est conçu pour renforcer les marchés locaux puisque les produits importés dans les conditions actuelles sont susceptibles d'être moins chers que ceux produits localement.

Si vous avez des questions ou si vous cherchez à être représenté par IOSS au sein de l'UE.

Contactez-nous
customer@mydutycollect.com





 My Duty
Collect

customer@mydutycollect.com

www.mydutycollect.com

 [mydutycollect](https://www.linkedin.com/company/mydutycollect)